ikps
Institut für Kooperative Planung und Sportentwicklung

Entwicklungskonzept für den Herzogenriedpark
- Motorikparcours -

Mannheim, den 01. Juli 2021

Institut für Kooperative Planung und Sportentwicklung (ikps)
Dennis Rischer

www.kooperative-planung.de

Tagesordnung

- **Bisheriger Projektverlauf**
- Das Konzept des Motorikparcours

Rückblick

ikps
Institut für Kooperative Planung und Sportentwicklung

Auftaktsitzung
Februar 2020

- Auf Grundlage des Gesamtentwicklungs-konzeptes HRP
- Vorstellung verschiedener Typen
- Zielgruppen (Familien mit Kindern, Ältere, Menschen mit Beeinträchtigungen)
- Elemente mit aufsteigenden Schwierigkeitsgraden
- Barrierefreiheit (Zugang, Bedienung, Verständlichkeit)
- Standortvorschläge

Konzeptionsphase
März 2020 – Juni 2021

- Stärken-Schwächen-Analyse der Standortvorschläge
- Zielgruppenanalyse
- Erstellung Grobkonzept
- Herstellerangebote und -präsentationen
- Abstimmungsgespräche mit AG Barrierefreiheit Rhein-Neckar und Diakoniewerkstätten Rhein-Neckar
- Begehung Manfred-Sauer-Stiftung in Lobbach
- Detailplanung mit Landschaftsbau

Infoveranstaltung
Juli 2021

Tagesordnung

- Bisheriger Projektverlauf
- **Das Konzept des Motorikparcours**

Standortanalyse

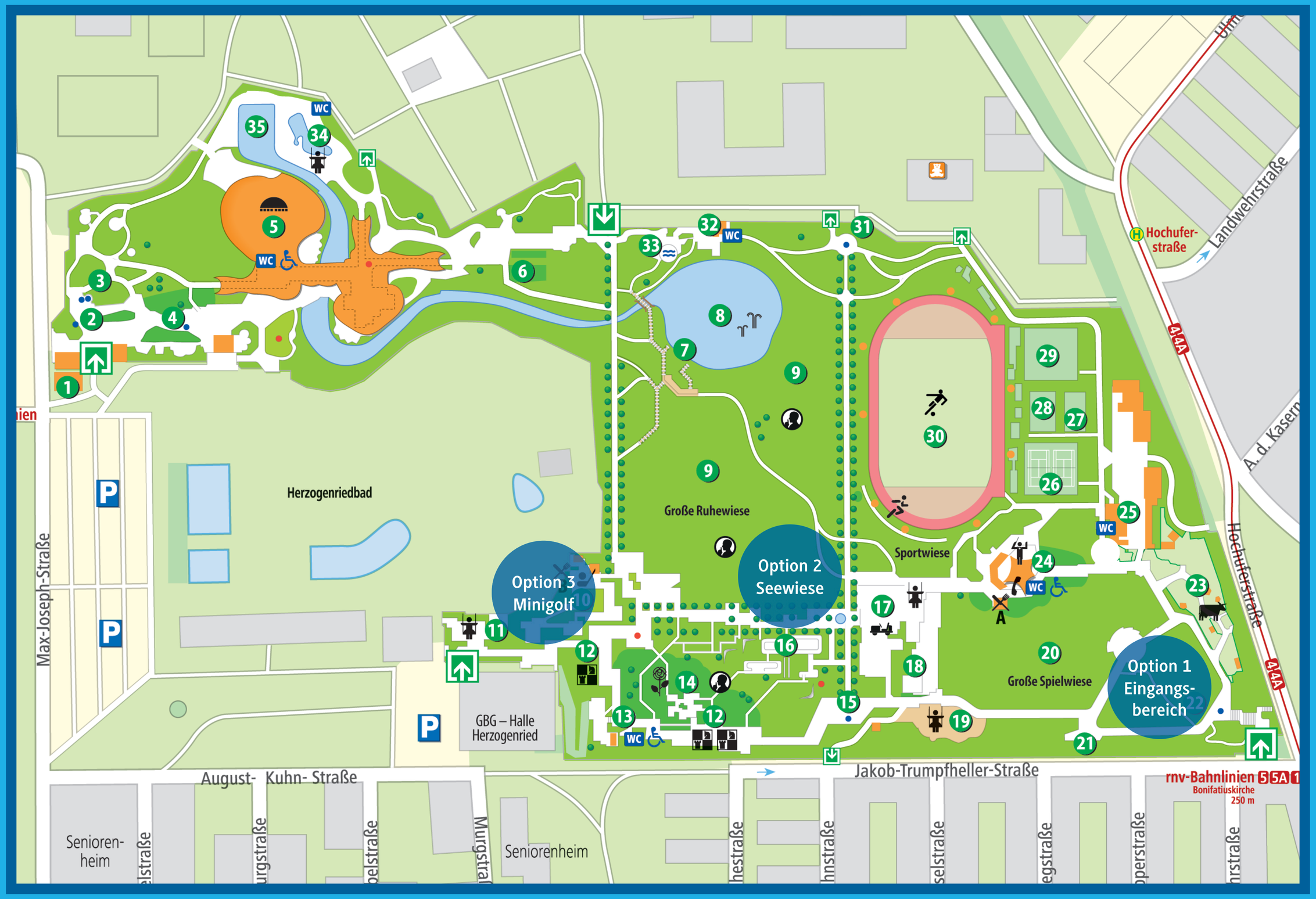

Standortanalyse

ikps
Institut für Kooperative Planung und Sportentwicklung

Standort	Stärken	Schwächen
Option 1 Wiese gegenüber Jakob-Trumpfheller-Straße	• Barrierefrei erreichbar • Teilweise natürlich verschattet • Nähe Spielplatz	• Kleiner Bereich (150m Umfang, 1.500qm Fläche) • Nutzung bereits vorhanden
Option 2 Seewiese	• Barrierefrei erreichbar • Größtenteils natürlich verschattet • Nähe Spielplatz • Fläche ohne aktuelle Nutzung • Großer Bereich (325m Umfang, 4.000qm Fläche) • Fläche ist erweiterbar	• Räumlich nah an der Ruhewiese
Option 3 Minigolfplatz	• Barrierefrei erreichbar • Größtenteils natürlich verschattet	• Kleiner Bereich (250m Umfang, 2.000qm Fläche) • Exponierte Lage hin zum Freibad • Nutzung bereits vorhanden • Noch bis 2022 verpachtet

Leitziele

ikps
Institut für Kooperative Planung und Sportentwicklung

Leitziele des Motorikparcours:

- Ein Motorikparcours **für alle Zielgruppen**, um das Miteinander aller Benutzergruppen zu ermöglichen und zu fördern
- Alle Zielgruppen sollen einen **ungehinderten Zugang zu allen Elementen** haben können, insbesondere ist auf die Benutzung mit Rollatoren und Rollstühlen zu achten
- Die Elementen sollen **unterschiedliche Schwierigkeitsgrade** aufweisen, sodass alle Zielgruppen gefordert werden können
- Bei der **Beschilderung** ist darauf zu achten, dass die Texte auch von älteren und sehbehinderten Menschen gelesen werden können und der Text leicht verständlich ist
- Die Elemente sollen **pflegeleicht und langlebig** sein

Entwicklung des Grobkonzeptes

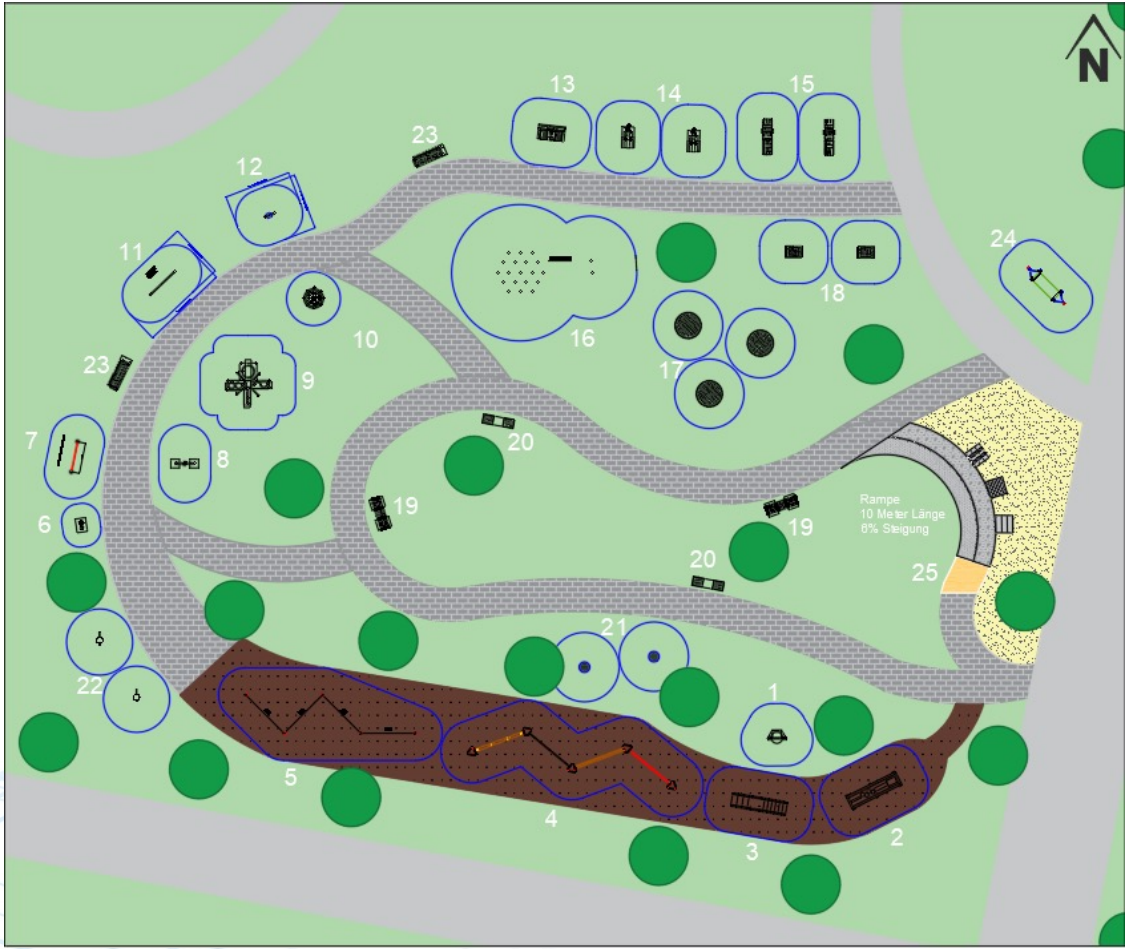

Zielgruppen:

- Familien mit Kindern
- Ältere
- Menschen mit Beeinträchtigungen

Kategorien:

1. Gleichgewicht und Gangschule
2. Koordination und Geschicklichkeit
3. Kraft und Ausdauer
4. Aktive Rastmöglichkeiten
5. Rollstuhl- und Rollatorparcours

Entwicklung der Detailplanung

ikps
Institut für Kooperative Planung und Sportentwicklung

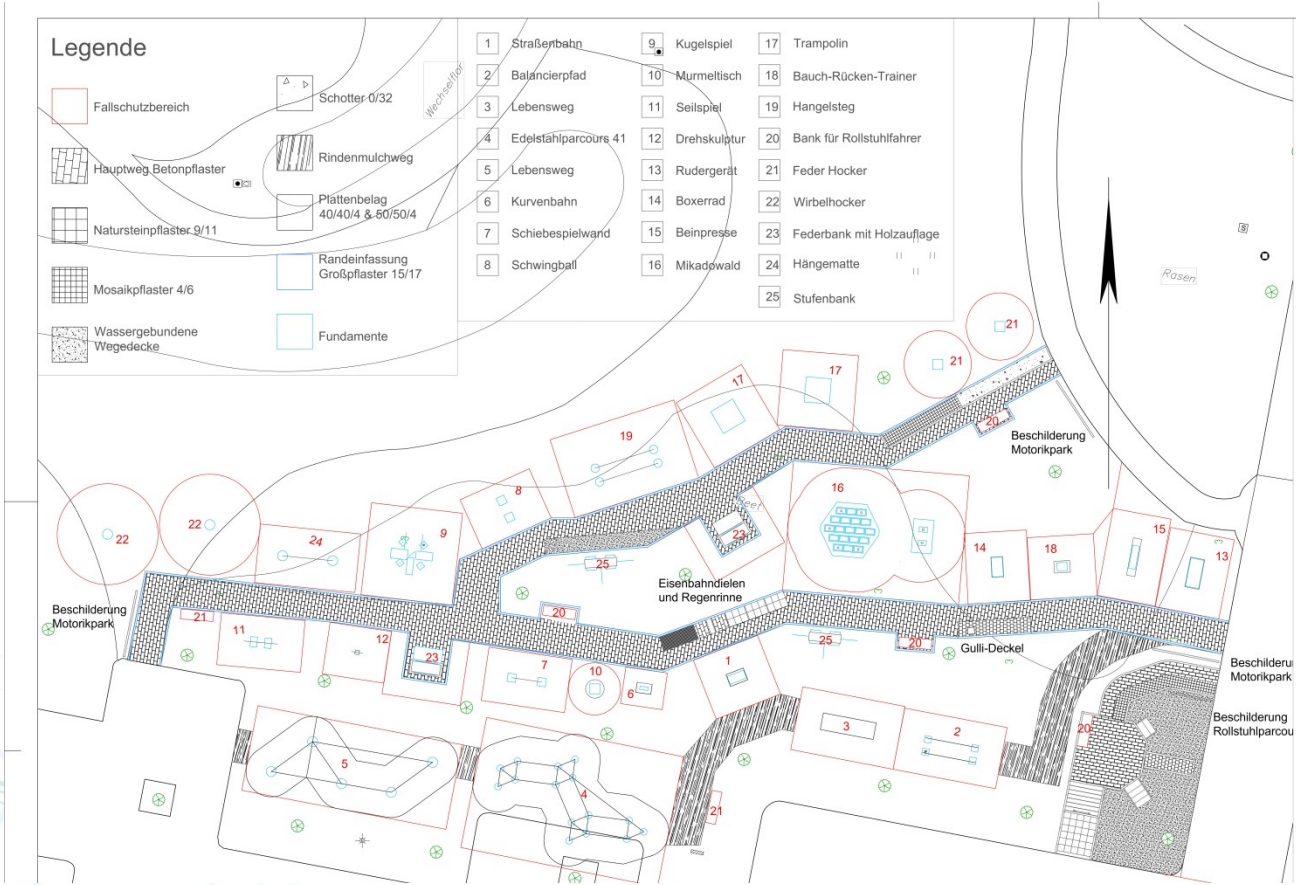

Kategorie: Gleichgewicht und Gangschule

ikps
Institut für Kooperative Planung und Sportentwicklung

1

2

3

4

5

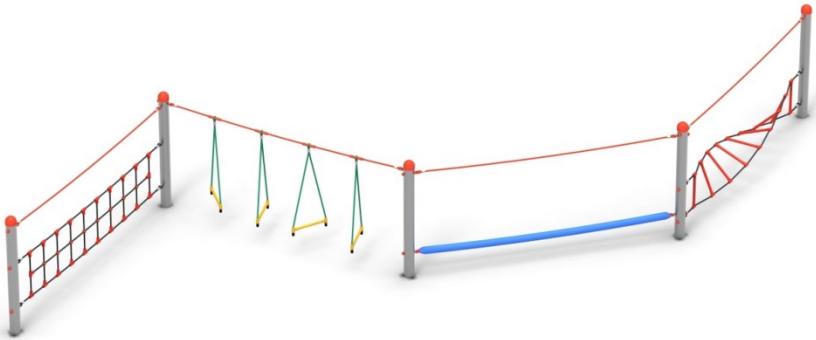

Kategorie: Koordination und Geschicklichkeit

ikps
Institut für Kooperative Planung und Sportentwicklung

Kategorie: Kraft und Ausdauer

ikps
Institut für Kooperative Planung und Sportentwicklung

Kategorie: Aktive Rastmöglichkeiten

ikps
Institut für Kooperative Planung und Sportentwicklung

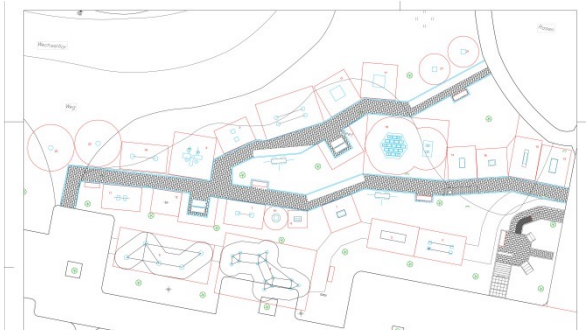

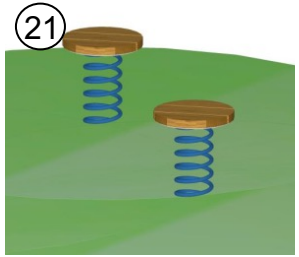

Kategorie: Rollstuhl- und Rollatorparcours

ikps
Institut für Kooperative Planung und Sportentwicklung

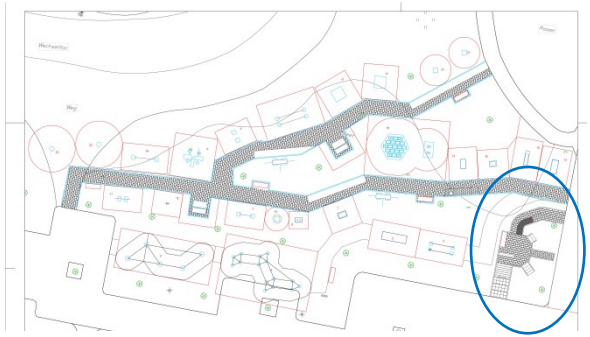

ikps
Institut für Kooperative Planung und Sportentwicklung

Entwicklungskonzept für den Herzogenriedpark
- Motorikparcours -

Mannheim, den 01. Juli 2021

Institut für Kooperative Planung und Sportentwicklung (ikps)
Dennis Rischer

www.kooperative-planung.de